

Divento proprietario di un cane

Cosa devo osservare?

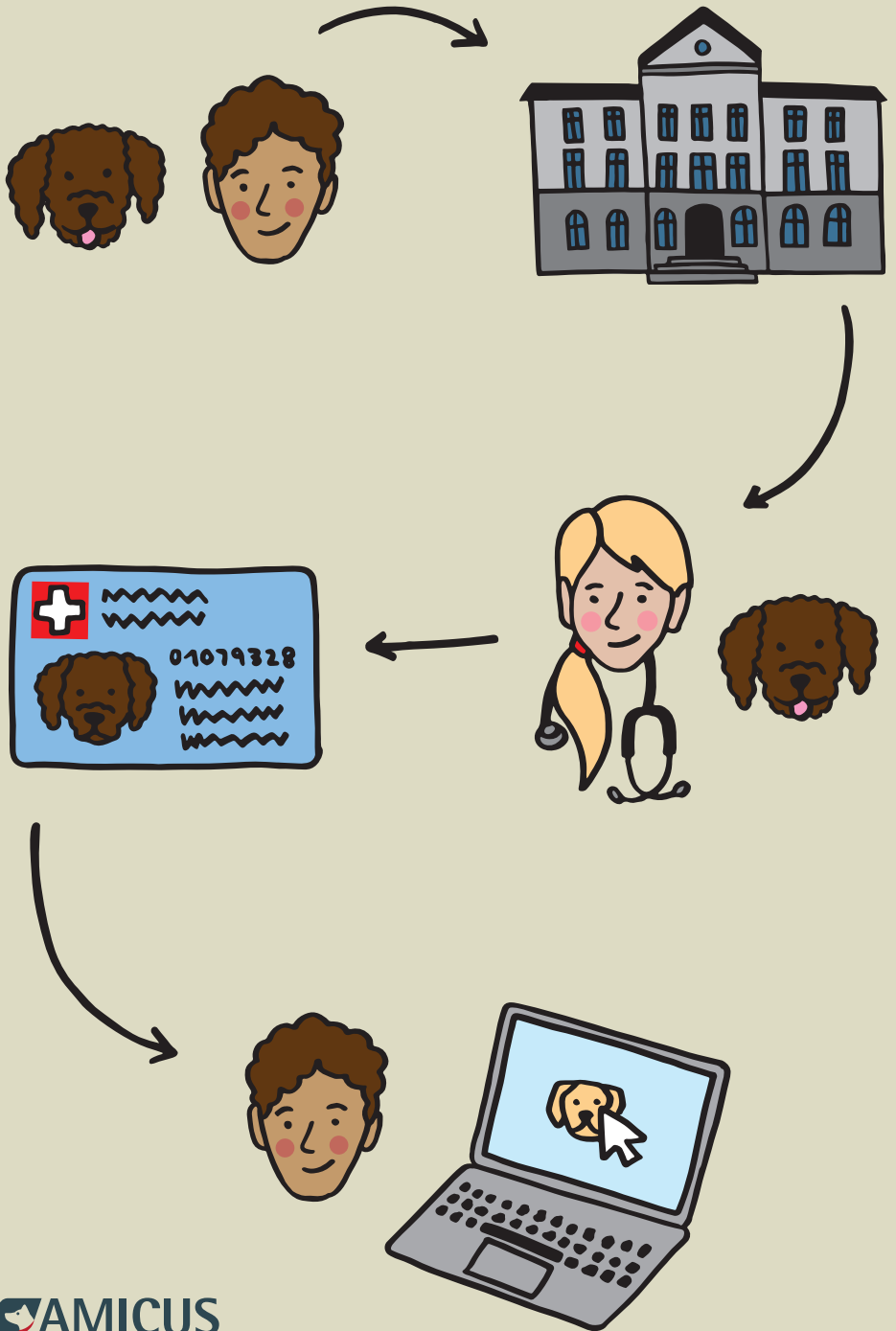



Mi faccio registrare

Mi rivolgo al mio comune o all'autorità designata dal cantone per farmi registrare su Amicus come detentore-ricercente di un cane.

Riceverò poi per posta o via e-mail i miei dati utente (ID personale) e la password per il login su Amicus.

Se mi sposo o mi trasferisco, informo il mio comune o l'autorità designata per il cambiamento del nome/indirizzo.

Se mi trasferisco all'estero, lo segnalo al comune/autorità designata per farmi cancellare da Amicus.

Faccio registrare il mio cane

Porto il mio cane dal veterinario per fargli impiantare un microchip. Questo prima di cederlo ad un nuovo proprietario o al più tardi quando raggiunge i tre mesi di vita.

Se porto un cane dall'estero, provvedo a far verificare il numero di microchip e il suo stato di salute dal veterinario.

Il veterinario ha bisogno della mia ID personale al fine di registrare il mio cane su Amicus, o registrarne l'importazione dall'estero.

Comunico online eventuali mutazioni

Eseguo una «cessione» in caso di vendita o cessione di proprietà del mio cane. A tal fine ho bisogno dell'ID personale come anche del nome e cognome del nuovo proprietario.

Eseguo un «acquisizione» in caso di acquisto di un cane già registrato su Amicus, di cui il precedente detentore-ricercente abbia eseguito la cessione.

Eseguo un «esportazione» in caso di cessione del mio cane a qualcuno che vive all'estero. Registro la data di esportazione e l'indirizzo del ubicazione all'estero su Amicus.

Se il mio cane muore registro la data della morte su Amicus o chiedo al mio veterinario/comune/autorità designata dal cantone, di occuparsene al mio posto.

Buono a sapersi

L'ordinanza sulle epizootie (OFE 916.401), prevede che ogni cane in Svizzera debba essere registrato e munito di microchip in modo da poterlo identificare. Sulla base di queste disposizioni normative, Identitas AG gestisce la banca dati nazionale per cani su incarico dei cantoni.

Il suo indirizzo viene amministrato dal suo comune o da un'autorità designata in modo che sia sempre attuale. Può comunque modificare personalmente i suoi dati di contatto (e-mail, numero di cellulare) per essere velocemente rintracciato-a in caso di smarrimento del cane.

Voglia osservare le legislazioni cantonali o comunali vigenti nel suo luogo di residenza. L'helpdesk di Amicus e il Chatbot sono a sua disposizione per rispondere a ulteriori domande o per supportarla nell'utilizzo di Amicus.

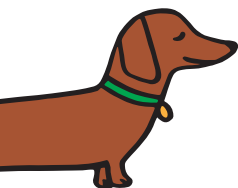

www.amicus.ch

© Identitas AG
Stauffacherstrasse 130A, 3014 Berna